

SASU ES' A TRESSSES

13 Rue Newton
33370 TRESSSES
05.54.07.18.03
contact@estela-tresses.fr
SIRET 90174807900026
TVA FR94901748079 - APE 4511Z
Capital : 20000,00€ - RCS Bordeaux B 901 748 079



IBAN : FR76 1333 5003 0108 0053 3583 404
BIC : CEPAPRPP333

Facture n°1/25/100601

Date	N° document	N° client	N° TVA client	N° SIRET	Echéance	Page
25/03/2025	1/25/100601 - 1 110 443	1 000 397			25/03/2025	1

Véhicule PEUGEOT 3008 (T84) .

N° VN/VO 1 000 461 N° série VF30UBHZMGS082637 Immatriculation EB-366-GH Date 1ère M.E.C. 24/04/2016
Couleur GRIS CLAIR Clé N° moteur Type mine 0UBHZM Kms/Hrs 98 020

Référence - Désignation	Quantité	PU brut HT	Total TTC	CT
VOYANT MOTEUR ALLUME				
15E38A REMPLACEMENT RESERVOIR ADDITIF "EOLYS" (FAP) SUR VEHICULE	1,10	125,00	165,00	1
03E0SS TELECODAGE CALCULATEUR DE FILTRE APARTICULES SUPPLEMENT	0,20	115,00	27,60	1
95P04A - ESSAI APRES TRAVAUX -	0,25	115,00	34,50	1
1613704580 RESERVOIR ADDITIF FAP	1,00	369,94	443,93	1
00009736A1 ADDITIF FILTRE À PARTICULES	1,00	136,81	164,17	1

Forfait				
RECYCLAGE RECYCLAGE DECHETS ET PROTECTION	1	10,83	13,00 €	1

VOYANT AD BLUE ALLUME

Alpha 2A 8.0.18.5 / 25/03/2025 à 17:16:49 - (NF203) E 0376 YYx5 / (NF525) B 0479 YYx5

CT	HT	% TVA	TVA	TTC	Total TTC brut
1	706,83	20,00	141,37	848,20	848,20 €
	706,83		141,37	848,20	

A réception 25/03/2025 848,20 €

Net à payer
848,20 €

MODALITÉS ET CONDITIONS DE RÉGLEMENT : *Toutes nos ventes, fournitures, réparations et prestations de services sont payables à nos bureaux, au comptant à la date de facturation et ne font l'objet d'aucune condition d'exemple. Lorsque l'acheteur est un professionnel, en application de l'article L441-6 du Code de commerce, il est expressément convenu qu'en cas de retard de paiement, l'acheteur pourra se voir appliquer des pénalités calculées sur les sommes exigibles et non payées à bonne date au taux minimum prévu par la loi, égal à 3 (trois) fois le taux d'intérêt légal en vigueur, à compter de la date d'exigibilité desdites sommes. Par ailleurs, une indemnité forfaitaire pour frais de recouvrement d'un montant minimum de 40€ (quarante euros) pourra être appliquée à l'acheteur.

RESERVES DE PROPRIÉTÉ : Le transfert de la propriété des marchandises objet de la présente facture est suspendu jusqu'au paiement intégral de leur prix conformément aux dispositions de l'article L 621-122 du Code de Commerce, les risques étant néanmoins transférés à l'acquéreur dès la livraison des marchandises.

ATTRIBUTION DE COMPÉTENCE : En cas de contestation entre commerçants, les tribunaux compétents sont ceux dans le ressort desquels se trouve le siège de notre établissement.



13 Rue Newton
33370 TRESSSES FRANCE
05.54.07.18.03
contact@estela-tresses.fr
SIRET 90174807900026
TVA FR94901748079 - APE 4511Z
Capital : 20000,00€ - RCS Bordeaux B 901 748 079



Facture n°1/24/101939

[illegible]

MODALITÉS ET CONDITIONS DE RÈGLEMENT : "Toutes nos ventes, fournitures, réparations et prestations de services sont payables à nos bureaux, au comptant à la date de facturation et ne font l'objet d'aucune remise d'exemple. Lorsque l'acheteur est un professionnel, en application de l'article L441-6 du Code de commerce, il est expressément convenu qu'en cas de retard de paiement, l'acheteur pourra se voir appliquer des pénalités calculées sur les sommes exigibles et non payées à bonne date au taux minimum prévu par la loi, égal à 3 (trois) fois le taux d'intérêt légal en vigueur, à compter de la date d'exigibilité desdites sommes. Par ailleurs, une indemnité forfaitaire pour frais de recouvrement d'un montant minimum de 40€ (quarante euros) pourra être appliquée à l'acheteur.

RESERVES DE PROPRIÉTÉ : Le transfert de la propriété des marchandises objet de la présente facture est suspendu jusqu'au paiement intégral de leur prix conformément aux dispositions de l'article L 621-122 du Code de Commerce, les risques étant néanmoins transférés à l'acquéreur dès la livraison des marchandises.

ATTRIBUTION DE COMPÉTENCE : En cas de contestation entre commerçants, les tribunaux compétents sont ceux dans le ressort desquels se trouve le siège de notre établissement.



PSA RETAIL

PSA RETAIL Le Bouscot

84, Av. de la Libération - 33110 Le Bouscot

Tél. +33(0)5 56 42 73 73

PSA RETAIL Mérignac

254, Av. de la Marne - 33700 Mérignac

Tél. +33(0)5 56 12 68 68

PSA RETAIL Pessac

5, Av. Gustave EIFFEL - 33600 Pessac

Tél. +33(0)5 57 89 11 50

PSA RETAIL Rive Droite

60, Av. de Paris - 33310 Lormont

Tél. +33(0)5 56 23 76 76

PSA RETAIL Villenave d'Ornon

411, Route de Toulouse - 33140 Villenave d'Ornon

Tél. +33(0)5 56 84 67 67

PSA Retail France SAS

Distributeur et Réparateur Agréé des Marques
Citroën, DS Automobiles et Peugeot

S.A.S au capital de 157 712 720 €

Imm.PT1 - 2-10 Bd de l'Europe - 78300 Poissy

302 475 041 R.C.S Paris - FR 29 302 475 041 - APE 4511 Z

N° Orias 13007951(www.orias.fr)

Prière d'adresser toute correspondance à :
SCA SIASO

84, Av. de la Libération - 33110 Le Bouscot

bordeauxsiaso@peugeot.com



Relevé d'intervention

Relevé d'intervention relatif au document numéro : 62262895

SIASO LORMONT, le 09/06/2017

Opérateur : MICHEL DELSOL

Page : 1

Page : 1

N° Document	N° Client	Votre commande	Marque	V.I.N.		N° Immatriculation	Kilométrage	N° Commande
	H0002000		3008 ST	VF30UBHZMGS082637		EB-366-GH	9820	51703
Désignation			N° pièce	Quantité ou temps	C T	Prix unitaire hors taxe	Montant unitaire H.T.	Montant
12/04/2016			62016148					
95P04A0001			0.25					
- ESSAI APRES TRAVAUX								
9DE02A0001			0.20					
RECHERCHE DE PANNE DIAGNOSTIC - 2								
64EC3A0001			1.00					
REPLACEMENT CAPTEUR AIDE AU STATIONNEMENT AVANT								
006544/CAPTEUR DETEC P1611224880			1.00					
VID0000040								
FORFAIT VIDANGE CS 4.0 L								
INEO QUARTZ 0W30 Z005049			3.75					
95N48A0001			1.00					
- OPERATIONS SYSTEMATIQUES D'ENTRETIEN -								
JOINT 21X10-1,5 P0000031340			1.00					
FILTRE A HUILE P1610693780			1.00					
LIQUIDE LAV VIT P1611908680			1.00					
15NU1A03Y1			0.10					
NIVEAU RESERVOIR D'UREE								
UREE P1618891980			2.00					
64EADA0001			0.10					
REPLACEMENT BALAIS ESSUIE-VITRE AVANT								
64E91A0001			0.10					
Total hors taxe				Montants T.V.A acquittés sur les débits suivant autorisation de l'Administration				Total T.T.C

www.peugeot.com
www.siaso.peugeot.fr



www.peugeot.com
www.siaso.peugeot.fr



COUPON A JOINDRE A VOTRE REGLEMENT

* DOCUMENT	N° CLIENT	N° COMMANDE
	H0002000	
	0000030101	



PEUGEOT
OCCASIONS
DU LION



MODALITES ET CONDITION DE REGLEMENT: *Toutes nos ventes, fournitures, réparations et prestations de services sont payables à nos bureaux, au comptant à la date de facturation et ne font l'objet d'aucune condition d'escompte. Lorsque l'acheteur est un professionnel, en application de l'article L441-6 du Code de commerce, il est expressément convenu qu'en cas de retard de paiement, l'acheteur pourra se voir appliquer des pénalités calculées sur les sommes exigibles et non payées à bonne date au taux minimum prévu par la loi, égal à 3 (trois) fois le taux d'intérêt légal en vigueur, à compter de la date d'exigibilité desdites sommes. Par ailleurs, une indemnité forfaitaire pour frais de recouvrement d'un montant minimum de 40€ (quarante euros) pourra être appliquée à l'acheteur. * **RESERVES DE PROPRIÉTÉ:** Le transfert de la propriété des marchandises objet de la présente facture est suspendu jusqu'au paiement intégral de leur prix conformément aux dispositions de l'article L 621-122 du Code de Commerce, les risques étant néanmoins transférés à l'acquéreur dès la livraison des marchandises. **ATTRIBUTION DE COMPÉTENCE:** En cas de contestation entre commerçants, les tribunaux compétents sont ceux dans le ressort desquels se trouve le siège de notre établissement. *

SASU ESTELA TRESSES

13 Rue Newton
33370 TRESSES France
05.54.07.18.03
contact@estela-tresses.fr
SIRET 90174807900026
TVA FR94901748079 - APE 4511Z
Capital : 20000,00€ - RCS Bordeaux B 901 748 079



IBAN : FR76 1333 5003 0108 0053 3583 404
BIC : CEPAFRPP333

Facture n°1/2211/100332

N° OR/CT : 1 100 627

Date	N° document	N° client	N° TVA client	N° SIRET	Echéance	Page
28/11/2022	1/2211/100332	1 000 397			28/11/2022	1

N° OR/CT : 1 100 627 Véhicule PEUGEOT 3008 (T84) .

N° VN/VO 1 000 461 N° série VF30UBHZMGS082637

Immatriculation EB-366-GH

Date 1ère M.E.C. 12/04/2016

Couleur GRIS CLAIR Clé N° moteur

Type mine 0UBHZM

Kms/Hrs 63 613

Référence - Désignation

Observations (entête)

Pièce justificative : Estimation n°100307

PLUS DE CHAUFFAGE

Forfait

DIAG	DIAGNOSTIC RECHERCHE DE PANNE	1	82,50	82,50 €	1
REEMPLACEMENT PULSEUR ET COMMANDE					
64EA5A	REEMPLACEMENT PULSEUR SUR VEHICULE	1,10	95,00	104,50	1
00006441CP	PULSEUR D'AIR DE CLIMATISEUR	1,00	388,85	388,85	1
00006441CQ	MODULE CDE MOTEUR CLIMATISEUR	1,00	168,71	168,71	1

Alpha 2A 8.0.12.2 / (NF203) E 0376 XZy5 / (NF525) B 0479 XZy5

CT	HT	% TVA	TVA	TTC	A réception 28/11/2022 893,47 €	Total TTC 893,47 €
1	744,56	20,00	148,91	893,47		
	744,56		148,91	893,47		

MODALITÉS ET CONDITIONS DE RÈGLEMENT : "Toutes nos ventes, fournitures, réparations et prestations de services sont effectuées sans escompte. L'escompte s'applique sur les factures de clients et fournisseurs."

MODALITÉS ET CONDITIONS DE RÈGLEMENT : "Toutes nos ventes, fournitures, réparations et prestations de services sont payables à nos bureaux, au comptant à la date de facturation et ne font l'objet d'aucune condition d'escompte. Lorsque l'acheteur est un professionnel, en application de l'article L441-6 du Code de commerce, il est expressément convenu qu'en cas de retard de paiement, l'acheteur pourra se voir appliquer des pénalités calculées sur les sommes exigibles et non payées à bonne date au taux minimum prévu par la loi, égal à 3 (trois) fois le taux d'intérêt légal en vigueur, à compter de la date d'exigibilité desdites sommes. Par ailleurs, une indemnité forfaitaire pour frais de recouvrement d'un montant minimum de 40€ (quarante euros) pourra être appliquée à l'acheteur. Le transfert de la propriété des marchandises objet de la présente facture est suspendu jusqu'au paiement intégral de leur prix conformément aux dispositions de l'article L 621-122 du Code de Commerce, les risques étant néanmoins transférés à l'acquéreur dès la livraison des marchandises. ATTRIBUTION DE COMPÉTENCE : En cas de contestation entre commerçants, les tribunaux compétents sont ceux dans le ressort desquels se trouve le siège de notre établissement."



TVA:FR30799824370 RCS:Bordeaux B 799 824 370



Page : 1

Total TTC	206,56 €
------------------	-----------------

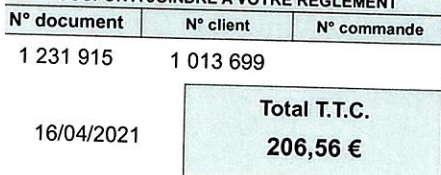

MODALITES ET CONDITIONS DE REGLEMENT : "Toutes nos ventes, fournitures, réparations et prestations de services sont payables à nos bureaux, au comptant à la date de facturation et ne font l'objet d'aucune condition d'escompte. Lorsque l'acheteur est un professionnel, en application de l'article L441-6 du Code de commerce, il est expressément convenu qu'en cas de retard de paiement, l'acheteur pourra se voir appliquer des pénalités calculées sur les sommes exigibles et non payées à la date d'échéance, à raison de 0,05% par jour, à compter de la date d'échéance desdites sommes. En outre, l'acheteur pourra être appliqué à l'obligation de forfaitaire pour frais de recouvrement d'un montant minimum de 40€ (quarante euros) pour la présente facture et suspendu du paiement intégral de leur prix jusqu'à la date d'apurement de la présente facture. Le transfert de la propriété des marchandises objet de la présente facture est suspendu jusqu'à l'apurement intégral de leur prix conformément aux dispositions de l'article 122 du Code de Commerce, les risques étant néanmoins transférés à l'acquéreur dès la livraison des marchandises. Notre établissement.

35 AVENUE DE LA CROIX BLANCHE
33670 CREON
Tél. : 05.56.23.06.21 / Fax : 05.56.44.53.98
www.peugeot-creon.com
SAS au capital de 20 000.00€
Siret : 799 824 370 00016 - APE 4520A
TVA FR 30 799824370

